

Parcours d'Artistes d'Olne 2022

Nos exposants en un coup d'oeil !

Ilsexposent à domicile (ou chez un particulier) :

- 1 Adriana Baldo - Rue Hansez 38
- 2 Elisabeth Biemar - Route de Soiron 36
- 3 Danielle Bonny - Chemin des Golets 2
- 4 Jennifer Broncard - rue Faweux 72
- 5 Stéphanie Burton - rue Village 28
- 6 Créations Jean Sol - Solange Oslet - Ruelle du Ri de rode 1
- 7 Audrey Debaar - Au Château de Saint-Hadelin 1
- 8 Caroll Debaar - Au Château de Saint-Hadelin 1
- 9 Olivier Demaret (MêchesMonkeys créations) - Rue Rafhay 26
- 10 Charlotte De Nayer - Rue Rafhay 26
- 11 Régine Denayer - Chemin des Golets 2
- 12 Anne-Marie Detiffe - Route de Soiron 36
- 13 Morgane Dumont - Au Château de Saint-Hadelin 1
- 14 Chantal Frères - Ruelle du Ri de rode 1
- 15 Peter Friedl - Chemin des Golets 2
- 16 et 17 Yvette Haesevoets-Paulis et Françoise Frocheur - Voie des Ardennais 21

- 18 Olivier Keutgens (Organik) - Voie Pirson 9A
- 19 Jeanine Lahaye - Ruelle du Ri de rode 1
- 20 Gauthier Lefils - Route de Soiron 36
- 21 et 22 «Les Arts du Bois» - Jean-Paul Lebeau et Pam Muraille - Ruelle du Ri de rode 1

- 23 LWF - le Wallifornien - Petit Vaux 26
- 24 Luc Medard - Voie Pirson 9a
- 25 Elisabeth Murrini - Route de Soiron 36
- 25a ASBL Racont'Art - Béa Roskam - Vaussale 6
- 26 Jean-Marie Saive - Chemin des Golets 2
- 27 Pierre-Yves Servais - Pied du Thier 2
- 28 Squixouille - Voie Pirson 9a

Ilsexposent dans des salles communales :

- Maison paroissiale Saint-Sébastien - rue Village 76**
- 29 Françoise Carpiaux
 - 30 Josiane Gilon-Servais
 - 31 Karl Henz
 - 32 Marie-Ange Lambert-Paquet

Espace culturel de Hansez

- Chemin de la Chapelle 4**
- 33 Geneviève Babe
 - 34 Roger Balaes
 - 35 France Martin
 - 36 Murielle Sip-Kirkove
 - 37 Régine Spits

Salle des Conseils - rue Village 89

- La salle des conseils regroupe les œuvres des artistes suivants :
- 38 Membres de l'atelier d'aquarelles «Les mardis de Mich» (une dizaine)
 - 39 Francine Kalbusch (vannerie)

Points gourmands du Parcours

- Salle Théo Dubois et Espace culturel de Hansez
- Points gourmands salés avec produits apéritifs locaux : ouvert de 11h30 à 13h30
- Points gourmands sucrés du boulanger-pâtissier Jean-Philippe Somja : ouvert de 14 à 17h00
- Bars ouverts de 10 à 18h

Balade artistique qui reliera les différentes salles d'exposition.

- Dimanche 16 octobre 2022 à 14h00 - 7,7 km
- Lieu de départ : devant la salle Théo Dubois, rue du Presbytère 8
- Infos complètes dans notre brochure !

Où se restaurer: commerçants - producteurs locaux (horaires spécifiques à chacun):

- Espace Les Montagnards - brasserie restaurant Chemin des Ecoliers 5
- Boucherie charcuterie artisanale Laurent Juprelle Rue Village 15
- Boulangerie - Pâtisserie Honnay-Galka Rue du Presbytère 4
- La Ferme du Bois d'Olne Chemin du Bois d'Olne 23 (fermé le we)
- La Ferme de Monsieur et Madame Havelange Les Fosses 2 (fermé le dim)
- La Ferme dans l'assiette Hansez 51 (fermé le dim)

Lieu de départ du Parcours

Salle Théo Dubois - rue du Presbytère 8

Pour vous faire une idée des œuvres de chaque artiste, nous vous invitons à démarrer le Parcours par une visite de la salle Théo Dubois. Cet espace regroupe des œuvres de chaque artiste et vous permettra de découvrir l'ensemble de nos talents pour vous rendre ensuite chez les artistes de votre choix.

Heures d'ouverture du Parcours :

Samedi 15 octobre - Dimanche 16 octobre 2022 - De 10h00 à 18h00

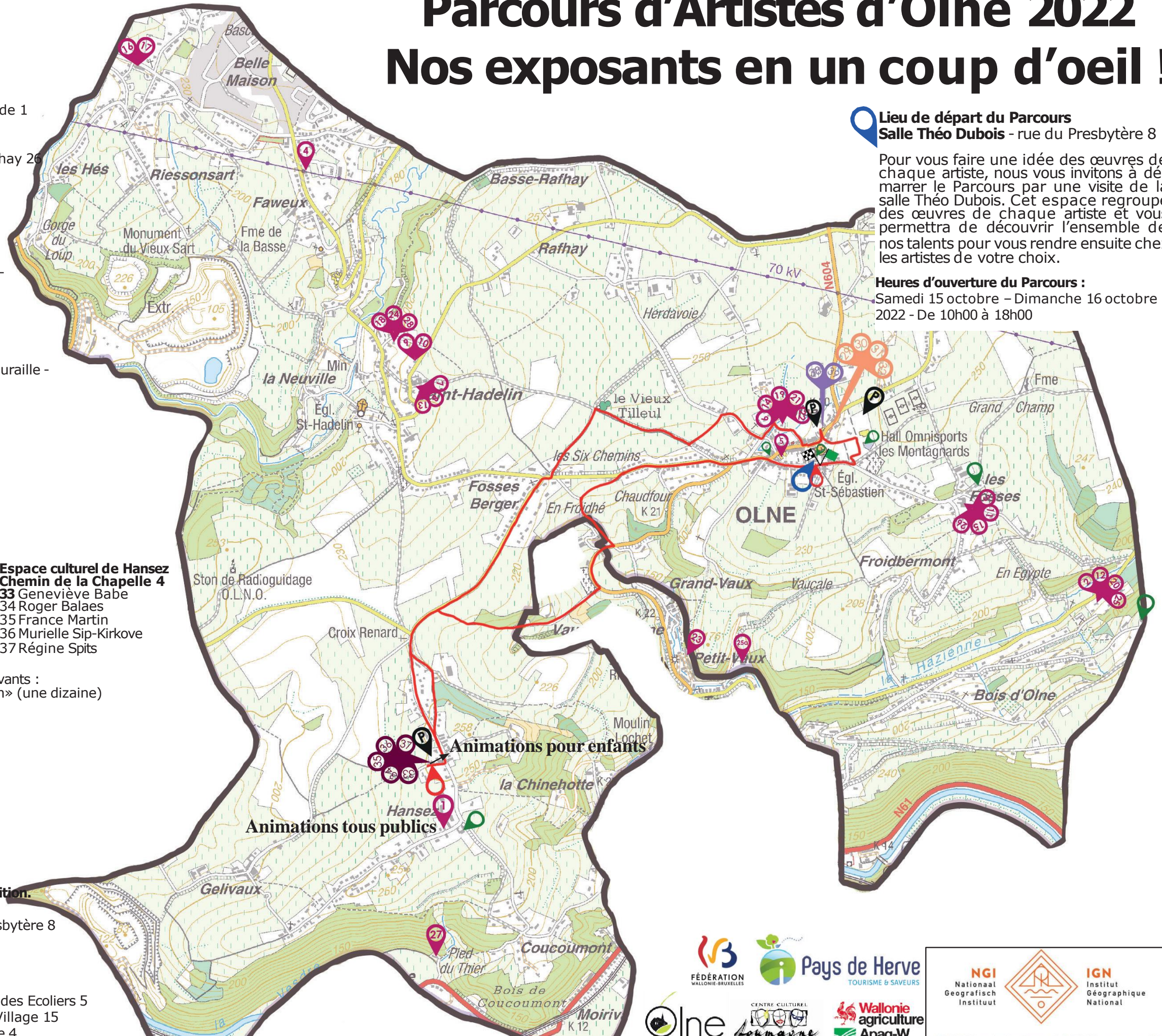

Retrouvez les portraits des exposants et toutes les infos pratiques dans notre brochure.



Éditeur responsable : Collège communal d'Olne
 Infos et contact : Administration communale d'Olne : 087 26 02 81

@ IGN autorisation n° A3899 www.ngi.be